

Noter

Tilknytning til koordinat- og kotesystem er udført med GPSnet.dk.

Ledninger er indtegnet efter oplysninger i LER og er alene vejledende. Faktisk beliggenhed må påvises af ledningsejer om nødvendigt.

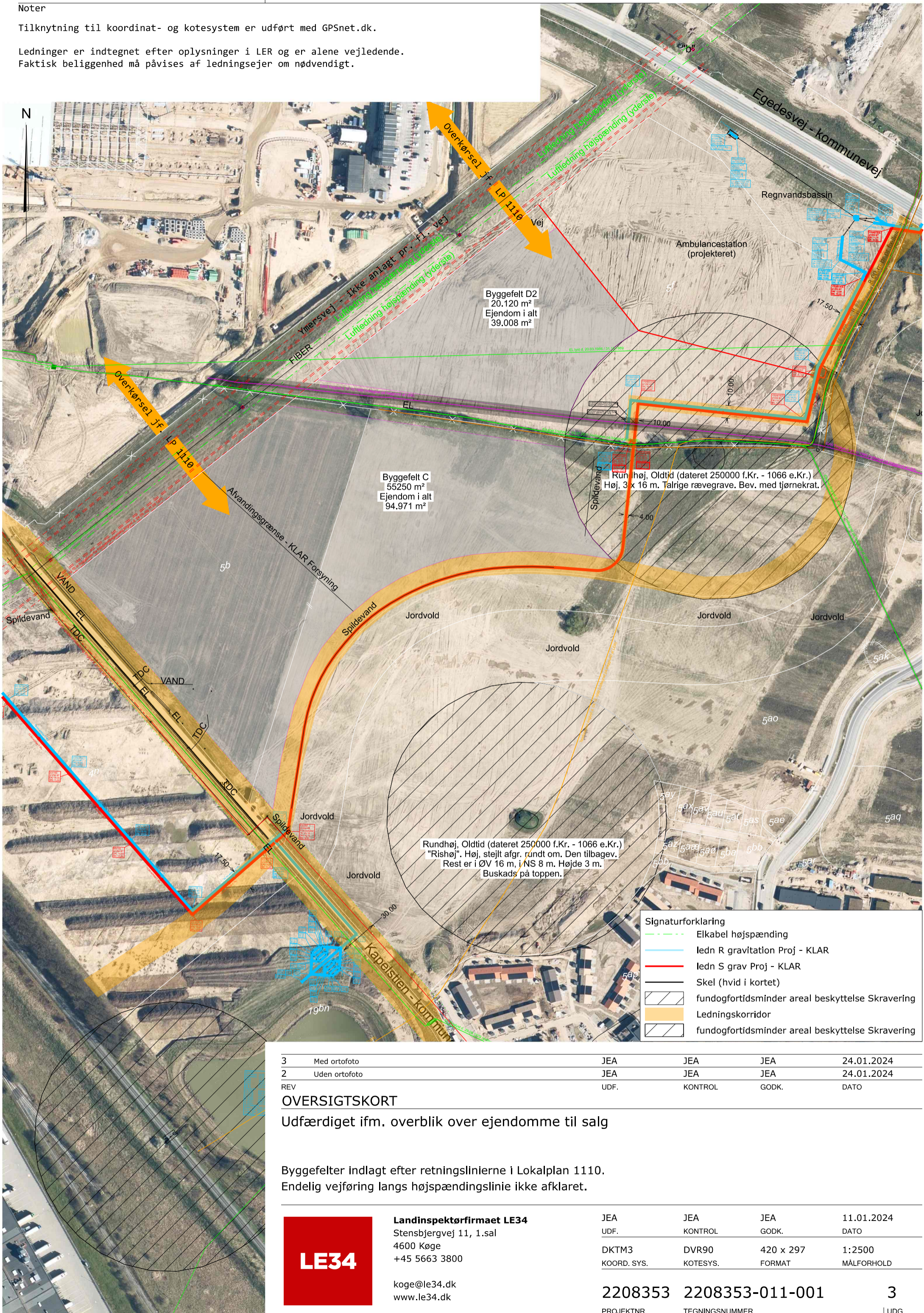

N

Byggefelt D2
20.120 m²
Ejendom i alt
39.008 m²

Byggefelt C
5525 m²
Ejendom i alt
94.971 m²

Rundhøj, Oldtid (dateret 250000 f.Kr. - 1066 e.Kr.)
"Rishøj". Høj, stejlt afgr. rundt om. Den tilbagev.
Rest er i ØV 16 m, i NS 8 m. Højde 3 m.
Buskads på toppen.

Signaturforklaring

- Elkabel højspænding
- ledn R gravitation Proj - KLAR
- ledn S grav Proj - KLAR
- Skel (hvid i kortet)
- fundogfortidsminder areal beskyttelse Skravering
- Ledningskorridor
- fundogfortidsminder areal beskyttelse Skravering

3	Med ortofoto	JEA	JEA	JEA	24.01.2024
2	Uden ortofoto	JEA	JEA	JEA	24.01.2024
REV		UDF.	KONTROL	GODK.	DATO

OVERSIGTSKORT

Udfærdiget ifm. overblik over ejendomme til salg

Byggefelter indlagt efter retningslinierne i Lokalplan 1110.
Endelig vejføring langs højspændingslinie ikke afklaret.



Landinspektørfirmaet LE34
Stensbjergvej 11, 1.sal
4600 Køge
+45 5663 3800

koge@le34.dk
www.le34.dk

JEA	JEA	JEA	11.01.2024
UDF.	KONTROL	GODK.	DATO
DKTM3	DVR90	420 x 297	1:2500
KOORD. SYS.	KOTESYS.	FORMAT	MÅLFORHOLD

2208353	2208353-011-001	3
PROJEKTNR.	TEGNINGSNUMMER	UDG.

_J2208353\2208353-011.dgn